



CK METALICO

5211419600 - CK-50 (230V 50) - EXTRACTORES Y CAMPANAS PARA COCINA



Extractor centrífugo, de chapa de acero protegida contra la corrosión por pintura epoxi con bandeja recoge-grasa incorporada y motor 230V-50Hz, Clase B con toma de tierra.

5211419600 - CK-50 (230V 50)

Punto requerido

Caudal	-
Presión Estática	0,000 N / m ²
Temperatura	20 °C
Altitud	0 m
Densidad	1,2 Kg / m ³
Frecuencia	50 Hz

Construcción

Diámetro impulsión	115 mm
Tamaño ventilador	50
Peso	3,50 kg

Características del motor

Tensión	1-230V-50Hz
Intensidad máxima absorbida	0,5 A
Clase motor	B

Punto de trabajo

Velocidad ventilador	1300
----------------------	------

Warning

Dimensiones

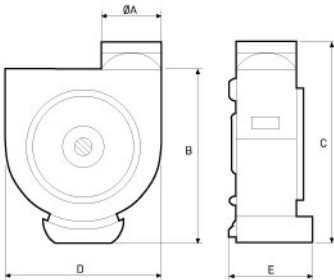

A	B	C	D	E
115	315	375	315	132

Curva

